Marcatura CE
Norma di riferimento: EN13279-1

RASOSTUK GYPS

RASANTE MONOCOMPONENTE A BASE GESSO

PER FINITURE IN INTERNI

CONFERISCE CREDITI *LEED*

CARATTERISTICHE	IMPATTO AMBIENTALE		MODALITÀ D'IMPIEGO		AVVERTENZE
TRASPIRANTE	ECO GREEN	RICICLABILE	MESCOLARE MECCANICAMENTE	APPLICAZIONE CON SPATOLA INOX	STOCCAGGIO: IN LUOGO ASCIUTTO

PROBLEMA

RASARE A SPESSORE E A FINIRE CON UN UNICO PRODOTTO

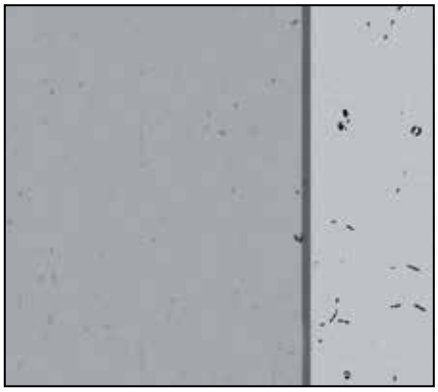

SOLUZIONE

RASOSTUK GYPS può essere applicato sia a parete che a soffitto su qualsiasi tipo di intonaco di fondo a base gesso o calce cemento.
È un premiscelato a base di solfato di calcio emidrato, calce idrata, carbonato di calcio selezionato ed additivi che consente di ottenere superfici molto lisce e speculari con posa veloce e facile lavorabilità.

CONFORME ALLA NORMA EUROPEA EN 13279-1

LEGANTI E INTONACI A BASE GESSO

CAMPI D'IMPIEGO

RASOSTUK GYPS può essere utilizzato su qualsiasi tipo di intonaco di fondo in interni a parete e soffitto con uno spessore minimo di 1 mm come lisciatura e di 5 mm come intonaco monostrato. È inoltre utilizzabile come rasante su cartongesso.

VANTAGGI

- **Elevata lavorabilità.**
- **Unico prodotto per rasature a spessore e finitura.**
- **Alta resa.**
- **Inerzia al fuoco.**

MODALITÀ D'IMPIEGO

• PREPARAZIONE DEL SUPPORTO
L'intonaco di fondo non deve avere patine superficiali che devono essere rimosse mediante raschiatura. Eliminare polvere, parti in fase di distacco, olii e sporco in genere.
Attendere la corretta asciugatura del fondo prima dell'applicazione. Su sottofondi lisci tipo calcestruzzo, applicare una mano di PRIMER U.

• PREPARAZIONE DELL'IMPASTO
RASOSTUK GYPS va impastato con acqua seguendo la tecnica della preparazione della scagliola. Versare l'acqua prescritta e seminare lentamente il prodotto fino a completo assorbimento ottenendo una consistenza omogenea e mescolare (**1**). La parte inutilizzata di prodotto che inizia la presa non è più idonea all'uso.

• APPLICAZIONE
RASOSTUK GYPS si applica manualmente con spatola inox (**2**) operando per passate successive in modo da ottenere una superficie piana e liscia. L'applicazione tra una mano e l'altra va eseguita prima che la precedente abbia già iniziato la presa, per evitare possibili fenomeni di "spellatura".
Eventuali stuccature sul fondo, vanno eseguite prima della posa, con lo stesso prodotto.

• CONSUMO
Il consumo è di circa 1,0 kg/m²×mm.

• AVVERTENZE
- Usare acqua fredda d'estate e a 20°C d'inverno.
- Temperatura d'applicazione da +5°C a +35°C.
- Non aggiungere acqua quando l'impasto ha iniziato la presa.
- Non aggiungere altri materiali come cementi, inerti, additivi.
- Non bagnare le superfici già stese.
- Arieggiare i locali nei periodi freddi e piovosi per evitare un elevato tasso di umidità nella fase di maturazione del prodotto.
- Prima di tinteggiature o finiture successive attendere la completa asciugatura del prodotto e applicare un primer isolante fissativo.
- Su intonaci a base cemento attendere la completa asciugatura (minimo 20 gg), per evitare la possibilità di reazioni negative.
- Pulire gli attrezzi con acqua e le superfici rivestite con uno straccio umido subito dopo la posa.
- Non esporre il materiale al sole nella stagione calda.
- Stoccare in luogo asciutto nelle confezioni originali chiuse.

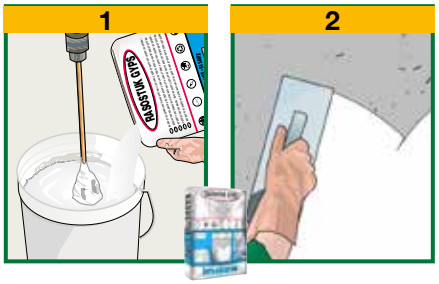

CARATTERISTICHE TECNICHE

	Normativa	RASOSTUK GYPS
Aspetto		Polvere
Colore		Bianco
Massa volumica apparente	**EN 1015-6**	0.65 ± 0.05 kg/L
Acqua d'impasto		75%
Ritenzione d'acqua		>95%
Granulometria		0÷0.2 mm
Stoccaggio nelle confezioni originali in luogo asciutto		12 mesi
Caratteristiche dell'impasto e di lavorabilità		
Massa volumica dell'impasto		1.48 ± 0.05 kg/L
Durata impasto lavorabile (*)		ca. 1 ora
Temperatura di applicazione		+5°C ÷ +35°C
Spessore minimo di applicazione		1 mm
Applicazione		Manuale
Caratteristiche prestazionali	**Normativa**	**Prestazione prodotto**
Classe e tipologia	**EN 13279-1**	
Legame di aderenza	**EN 1542**	≥0.3 MPa
Resistenza alla compressione - dopo 7 giorni	**EN 12190**	≥4.00 N/mm²
Coefficiente di permeabilità al vapore acqueo	**EN 1015-19**	μ = 5
Resistenza termica - Temperatura d'esercizio		−30°C ÷ +90°C
Euroclasse di reazione al fuoco	**EN 13501-1**	A1

Condizioni di prova: temperatura 23±2°C, 50±5% U.R. e velocità aria nell'area di prova <0,2 m/s. **I dati espressi possono variare in funzione delle specifiche condizioni di cantiere: temperatura, umidità, ventilazione, assorbenza del fondo.**
(*) I tempi espressi sono più lunghi o più corti con la diminuzione o l'aumento della temperatura.
In conformità ai principi generali definiti nella **EN 13279-1** - Principi di valutazione d'uso dei prodotti e sistemi.

VOCE DI CAPITOLATO

Le pareti e i soffitti interni dovranno essere finiti con rasatura di finitura a base di solfato di calcio emidrato, calce idrata e carbonato di calcio tipo RASOSTUK GIPS con finitura liscia.

PACKAGING

Sacco da 25 kg.

I dati esposti sono dati medi indicativi relativi alla produzione attuale e possono essere cambiati e aggiornati dalla INDEX in qualsiasi momento senza preavviso e a sua disposizione. I suggerimenti e le informazioni tecniche fornite rappresentano le nostre migliori conoscenze riguardo le proprietà e le utilizzazioni del prodotto. Considerate le numerose possibilità d'impiego e la possibile interferenza di elementi da noi non dipendenti, non ci assumiamo responsabilità in ordine ai risultati. L'Acquirente è tenuto a stabilire sotto la propria responsabilità l'idoneità del prodotto all'impiego previsto.

• È POSSIBILE CONSULTARE ED EFFETTUARE IL DOWNLOAD DELLE VOCI DI CAPITOLATO SUL SITO www.indexspa.it NELLE RELATIVE SCHEDE PRODOTTO •
• PER UN CORRETTO USO DEI NOSTRI PRODOTTI CONSULTARE I CAPITOLATI TECNICI INDEX • PER ULTERIORI INFORMAZIONI O USI PARTICOLARI CONSULTARE IL NOSTRO UFFICIO TECNICO •

index
Construction Systems and Products
Via G. Rossini, 22 - 37060 Castel D'Azzano (VR) - C.P.67
T. +39 045 8546201 - F. +39 045 518390

Internet: www.indexspa.it
Informazioni Tecniche Commerciali
tecom@indexspa.it
Amministrazione e Segreteria
index@indexspa.it
Index Export Dept.
index.export@indexspa.it

TOTAL QUALITY index UNI EN ISO 9001
Environmental Management Systems index UNI EN ISO 14001
index socio del GBC Italia
lavorosicuro

© INDEX